コメリハード&グリーン佐賀神埼店

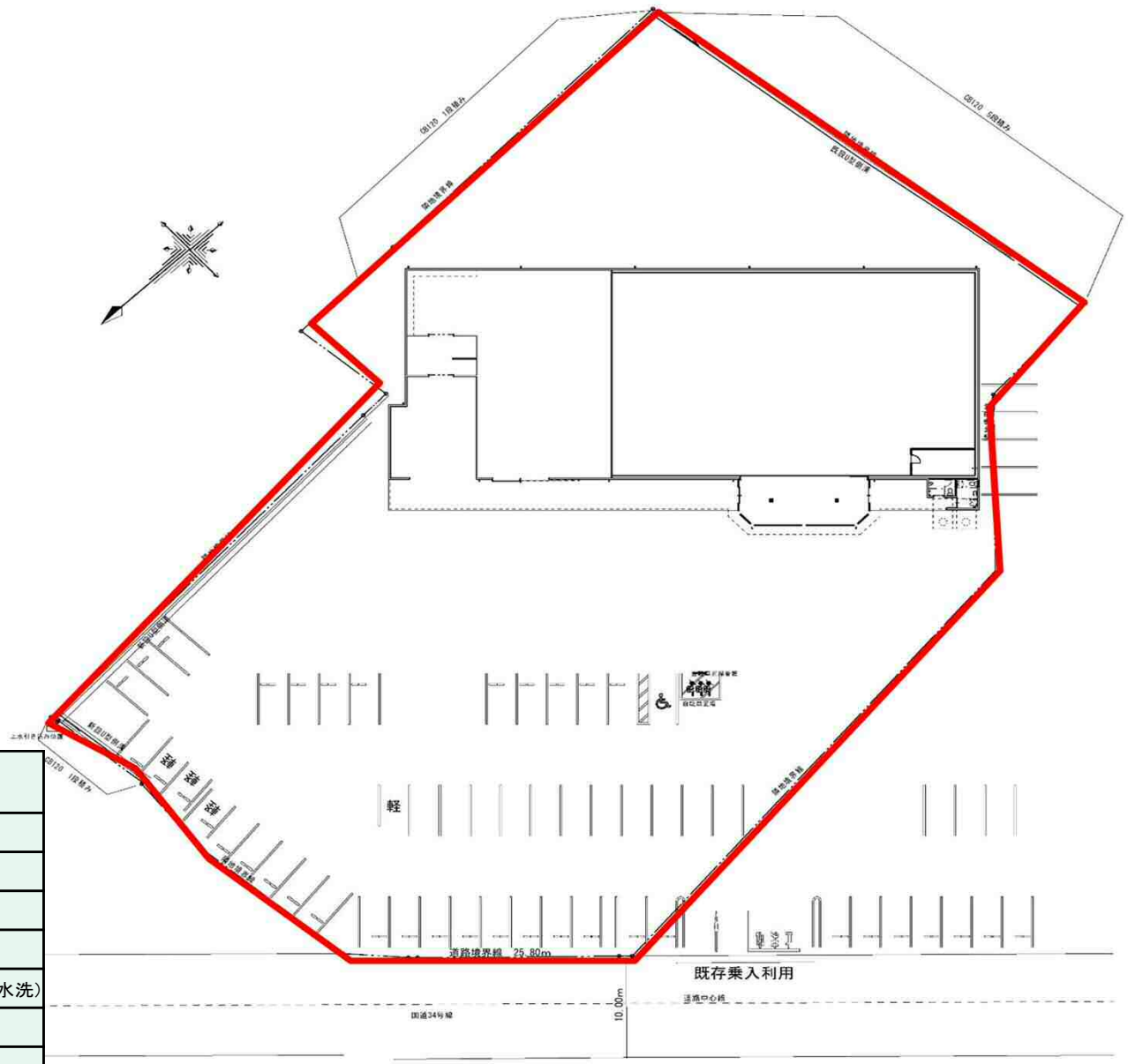

お問合せ先
〒950-1492 新潟市南区清水4501-1 株式会社コメリ 開発建設本部・リーシンググループ TEL:025-371-4147 FAX:025-371-4430

【物件概要】						
	■所在地	佐賀県神埼市神埼町本告牟田字八本松738－1 （コメリ ハード＆グリーン佐賀神埼店）				
	■敷地面積	約　1543．96坪				
	■延床面積	約　341．22坪				
	■売場面積	約　302．06坪				
	■用途地域	無指定				
	■設備	電気	高圧受電	空調	電気	浄化槽	汲取（簡易水洗）
	■条件	応相談				
	■開店日	2008年1月29日				
	■契約期間	応相談				
	■契約形態	建物売却　土地承継＝購入者との新契約になります				
	■引き渡し	現状渡し				